

平成29年度  
事業報告書

(公財)玉村町文化振興財団

# 事業報告書

## 1. 総括

当財団は公益目的23事業のうち「芸術及び文化の振興に関する事業」として、地域社会の文化の振興と発展に寄与することを目的として事業に取り組んでまいりました。

29年度は町制60周年記念事業として3本の事業を含め13本の事業を実施しました。

事業別として自主鑑賞事業は5本で全体的に集客力が高く、予定集客数を下回った事業は2本でした。60周年記念事業として人形劇「ミッフィーこどもミュージカル」は子供向け2回公演という事もあり売上率63.6%でしたが、3事業は集客数で大きく上回り、自主鑑賞事業全体では見込集客数2,100人に対し、チケット売上2,250枚、売上率107%とする事ができました。来場者からは、他所にない秀逸な企画との評価を得ています。幅広い年齢層に良質の催し物を低料金で提供する事が出来たのではないかと考えております。

共催鑑賞事業は3本で、「ウラジーミル・ミシュク」ピアノリサイタル公演が体調不良により中止となりました。60周年記念事業として実施した「ポール・モーリアリメンバー・コンサート」は売上率179%とする事ができました。

共催鑑賞事業2本では売上率135%となりました。

質の高いクラシック事業が中止となり残念でしたが、今後もお客様の幅広いニーズを捉え実施したいと考えております。

住民参加事業では、今回17回目を迎えたピアノ公開試弾会が夏休み中に大ホールで実施され、3日間で50枠の地域住民が試弾しました。

地域協働事業では、文化センターまつり関連事業として「絵本ライブ」2回公演を文化センターで、「学校出前ライブ」は財団事業として南小学校を会場に「尺八&津軽三味線」を実施しました。

助成事業の「群響サマーコンサート」は売上率121%とする事が出来、県内でも定着してまいりました。60周年記念事業の目玉事業として「八代亜紀プレミアムコンサート」を実施し売上率109%入場者867名と盛況でした。助成事業は高質な文化振興のためにも継続していきたいと考えております。

有料事業は10本で、見込集客数4,524人のところ5,187枚チケット販売し、事業全体で5,737人の来場を頂く事ができました。

今後も、公益財団法人としての役割を自覚し、地域社会の文化の振興と発展に貢献するよう努めて参ります。

## 2. 平成29年度 事業実績報告書(入場者)

	NO	ジャンル	事業名	実施日	会場	入場者	売上数	見込数	売上率
自主鑑賞事業	1	歌唱	ともしび出前うたごえコンサート2017	7/12(水) 14:00	小ホール	184	188	200	94.0%
	2	アルパ& ギター	ふらっとコンサートVol.3 アルパとギターの演奏会	11/26(日) 14:00	小ホール	210	224	100	224.0%
	3	人形劇	町制60周年記念事業(2回公演) クリスマス・ファミリーショー 「ミッフィーこどもミュージカル」	12/10(日) ①11:30 ②14:30	大ホール	712	700	1100	63.6%
	4	落語	第8回新春にしきの名人会 ～オール群馬?上州(甲州)名産演芸会 柳家小多け、柳家紫文、三遊亭竜楽、 立川談四楼、三遊亭小遊三	平成30年 1/21(日) 14:00	中ホール仕様	757	769	450	170.9%
	5	シャンソン	バレンタインLIVE ～恋人たちのシャンソン～	平成30年 2/11(日) 15:00	中ホール仕様	381	369	250	147.6%
共催鑑賞事業	6	歌謡曲	懐かしのメロディPart19 ポニージャックス&ベイビー・ブー ジョイントコンサート	9/9(土) 14:00	中ホール仕様	365	335	400	83.8%
	7	オーケ ストラ	町制60周年記念事業 ポール・モーリア・リメンバー・コンサート	10/12日 (木) 14:00	大ホール	857	831	464	179.1%
	8	クラシッ ク	ウラジ-ミル・ミシュク ピアノリサイタル2017 中止	10/21(土) 14:00	中ホール仕様	/	/	250	0.0%
住民参加事業	9	試弾会	ピアノ公開試弾会&発表会	7/28(金) 29(土) 30(日)	大ホール舞台上	50枠	50枠	60枠	83.3%
地域協働事業	10	朗読	文化センターまつり関連事業(2回公演) 絵本ライブⅢープレーメンの音楽隊ー	10/15(日) ①11:30 ②13:30	中ホール仕様	355	/	/	/
	11	邦楽	学校出前ライブ	12/5(火)	南小学校	170	/	/	/
助成事業	12	オーケ ストラ	県民音楽のひろば第41回県民芸術祭参加事業 群馬交響楽団サマーコンサート 指揮:現田茂夫 フルーツ:上野星矢	6/25(日) 14:00	大ホール	829	846	700	120.9%
	13	演歌	町制60周年記念事業 八代亜紀プレミアムコンサート	8/6(日) 15:00	大ホール	867	875	800	109.4%

### 3. 平成29年度 事業実績報告書(収支)

	NO	ジャンル	事業名	実施日	会場	料金設定	売上数	予算支出	支出済額	支出差引	予算収入	収入済額	収入差引	充当率	充当額
自主鑑賞事業	1	歌唱	ともしび出前うたごえコンサート2017	7/12(水) 14:00	小ホール	1,500円 (全自由席)	188/200	357,000	332,325	△ 24,675	298,000	275,400	△ 22,600	83%	56,925
	2	アルパ& ギター	ふらっとコンサートVol.3 アルパとギターの演奏会	11/26(日) 14:00	小ホール	1,000円 (全自由席)	224/100	186,000	202,571	16,571	100,000	224,000	124,000	111%	△ 21,429
	3	人形劇	町制60周年記念事業(2回公演) クリスマス・ファミリーショー 「ミッフィーこどもミュージカル」	12/10(日) ①11:30 ②14:30	大ホール	大人2,000円 こども(2才~小学生) 1,000円 (全指定席)	700/ 1100	2,232,000	2,146,933	△ 85,067	1,919,000	1,610,200	△ 308,800	75%	536,733
	4	落語	第8回新春にしきの名人会 ～オール群馬?上州(甲州)名産演奏会 柳家小多け、柳家紫文、三遊亭竜楽、 立川談四楼、三遊亭小遊三	平成30年 1/21(日) 14:00	中ホール仕様	2,500円 高校生以下 1,500円 (全指定席)	769/450	1,750,000	1,694,261	△ 55,739	1,098,000	1,869,750	771,750	110%	△ 175,489
	5	シャンソン	バレンタインLIVE ～恋人たちのシャンソン～	平成30年 2/11(日) 15:00	中ホール仕様	2,000円 (全自由席)	369/250	627,000	584,394	△ 42,606	497,000	705,400	208,400	121%	△ 121,006
	小計						/2,100	5,152,000	4,960,484	△ 191,516	3,912,000	4,684,750	772,750	94%	275,734
共催鑑賞事業	6	歌謡曲	懐かしのメロディPart19 ボニージャックス&ベイビー・ブー ジョイントコンサート	9/9(土) 14:00	中ホール仕様	2,000円 (全指定席)	335/400	120,000	96,482	△ 23,518	39,000	32,900	△ 6,100	34%	63,582
	7	オーケ ストラ	町制60周年記念事業 ポール・モーリア・リメンバー・コンサート	10/12日 (木) 14:00	大ホール	5,500円 ペア券10,000円 (全指定席)	831/464	1,673,000	1,741,957	68,957	611,000	710,845	99,845	41%	1,031,112
	8	クラシッ ク	ウラジミル・ミシュク ピアノリサイタル2017 中止	10/21(土) 14:00	中ホール仕様	3,000円 ペア券 5,000円 高校生以下2,000円 (全指定席)	0/250	76,000	16,847		64,000	0			16,847
	小計						0	1,869,000	1,855,286	△ 13,714	714,000	743,745	93,745	40%	1,111,541
住民参加事業	9	試弾会	ピアノ公開試弾会&発表会	7/28(金) 29(土) 30(日)	大ホール舞台上	1枠 500円	50/60	0	3,401	3,401	30,000	25,000	△ 5,000		△ 21,599
	小計						0	0	3,401	3,401	30,000	25,000	△ 5,000		△ 21,599
地域協働事業	10	朗読	文化センターまつり関連事業(2回公演) 絵本ライブⅢーブレーメンの音楽隊ー	10/15(日) ①11:30 ②13:30	中ホール仕様	無料		240,000	211,061	△ 28,939					211,061
	11	邦楽	学校出前ライブ	12/5(火)	南小学校	無料		119,000	116,534	△ 2,466					116,534
	小計							359,000	327,595	△ 31,405	0				327,595
助成事業	12	オーケ ストラ	県民音楽のひろば第41回県民芸術祭参加事業 群馬交響楽団サマーコンサート 指揮:現田茂夫 フルート:上野星矢	6/25(日) 14:00	大ホール	2,500円 高校生以下1,000円 (全指定席)	846/700	2,479,000	2,423,656	△ 55,344	1,617,000	1,840,300	223,300	76%	583,356
	13	演歌	町制60周年記念事業 八代亜紀プレミアムコンサート	8/6(日) 15:00	大ホール	4,000円 高校生以下 2,000円 (全指定席)	875/800	6,311,000	6,270,602	△ 40,398	4,184,000	4,426,800	242,800	71%	1,843,802
	小計						0	8,790,000	8,694,258	△ 95,742	5,801,000	6,267,100	466,100	72%	2,427,158
総合計								16,170,000	15,841,024	△ 328,976	10,457,000	11,720,595	1,327,595	74%	4,120,429

## 4. ボランティア活動事業

文化センターを拠点とする各種文化事業に、地域住民がスタッフとして参加する「ホールボランティア」活動を推進することにより、地域住民と一緒に地域文化の振興を図る。

### 実績

ボランティア登録人数	<u>11人</u>
参加事業延べ数	<u>10事業</u>
参加者延べ人数	<u>23人</u>
一事業平均	<u>2.3人</u>

## 5. ホール運営事業

自主文化事業及び貸館の際に大・小ホールの運営を行う。

平成29年度玉村町文化センターホール利用実績

年間合計

大ホール利用者数	<u>26,838人</u>
小ホール利用者数	<u>25,119人</u>
合 計	<u>51,957人</u>

## 玉村町文化センター大・小ホール利用状況

年 度	大ホール					小ホール				
	開館日数	稼働日数	稼働率	利用者数	使用件数	開館日数	稼働日数	稼働率	利用者数	使用件数
平成20年	296	123	41.6%	40,011	129	288	175	60.8%	21,517	183
平成21年	288	119	41.3%	31,914	125	286	178	62.2%	22,527	191
平成22年	267	125	46.8%	33,681	131	267	188	70.4%	23,040	201
平成23年	251	136	54.2%	43,927	147	247	167	67.6%	20,170	184
平成24年	266	113	42.5%	26,319	120	284	173	60.9%	23,626	184
平成25年	284	120	42.3%	32,340	126	282	179	63.5%	24,881	194
平成26年	278	106	38.1%	29,695	113	284	160	56.3%	20,693	170
平成27年	282	125	44.3%	30,851	128	284	162	57.0%	20,376	174
平成28年	290	124	42.8%	35,903	132	274	150	54.7%	19,576	156
平成29年	284	100	35.2%	26,838	132	280	164	58.6%	25,119	168
合 計	2,786	1,191	42.7%	331,479	1,283	2,776	1,696	61.1%	221,525	1,805

※1. 使用件数及び使用日数は、視察、見学等の使用は含まない。

2. 開館日数は、休館日と保守点検日を除く日数

3. 利用者数は、概算で表記

4. 稼働率の計算式は、

$$\text{稼働率} = (\text{稼働日数} / \text{開館日数}) \times 100(\%)$$

5. 平成30日年4月1日現在の集計です。

6. 20年度より予防接種使用なし(小ホール)

7. 22年度3月15日以降及び23年度4月1日～30日まで  
計画停電により貸出なし。

また23年度7・8・9月火曜日休館

## 玉村町文化センター大、小ホール月別利用状況（平成29年度）

年 月	大 ホール					小 ホール				
	開館日数	稼働日数	稼働率	利用者数	使用件数	開館日数	稼働日数	稼働率	利用者数	使用件数
4月	26	4	15.4%	1,100	4	26	13	50.0%	1,795	13
5月	23	6	26.1%	442	6	18	6	33.3%	234	6
6月	26	3	11.5%	1,282	3	24	10	41.7%	864	10
7月	22	10	45.5%	611	10	25	18	72.0%	1,074	19
8月	27	3	11.1%	1,526	3	27	15	55.6%	1,818	15
9月	25	5	20.0%	1,066	6	25	14	56.0%	1,164	15
10月	23	14	60.9%	4,477	14	23	20	87.0%	6,661	20
11月	23	13	56.5%	6,150	13	23	18	78.3%	1,824	19
12月	23	15	65.2%	3,127	15	21	7	33.3%	697	7
1月	24	14	58.3%	3,119	15	21	17	81.0%	4,110	7
2月	20	12	60.0%	3,238	12	22	14	63.6%	3,404	24
3月	22	1	4.5%	700	1	25	12	48.0%	1,474	13
合 計	284	100	35.2%	26,838	102	280	164	58.6%	25,119	168

※1. 使用件数及び使用日数は、視察、見学等の使用は含まない。

2. 開館日数は、休館日と保守点検日を除く日数

3. 利用者数は、概算で表記

4. 稼働率の計算式は、

$$\text{稼働率} = (\text{稼働日数} / \text{開館日数}) \times 100 (\%)$$

5. 平成30年4月1日現在の集計です。

6. 平成20年度より月曜が祝祭日の場合、翌火曜日は開館日に変更

7. 平成20年度より予防接種（保健センター）使用なし（小ホール）

8. 平成27年度よりにしきの少年少女合唱団練習が毎週から月2回に変更

9. 平成28年度よりにしきの少年少女合唱団休団

※3月6日～6月5日まで空調工事

## 利用者数及び稼働率の月別推移【平成29年度】

■ 利用者数(大ホール)    ■ 利用者数(小ホール)    ○ 稼働率(大ホール)    △ 稼働率(小ホール)

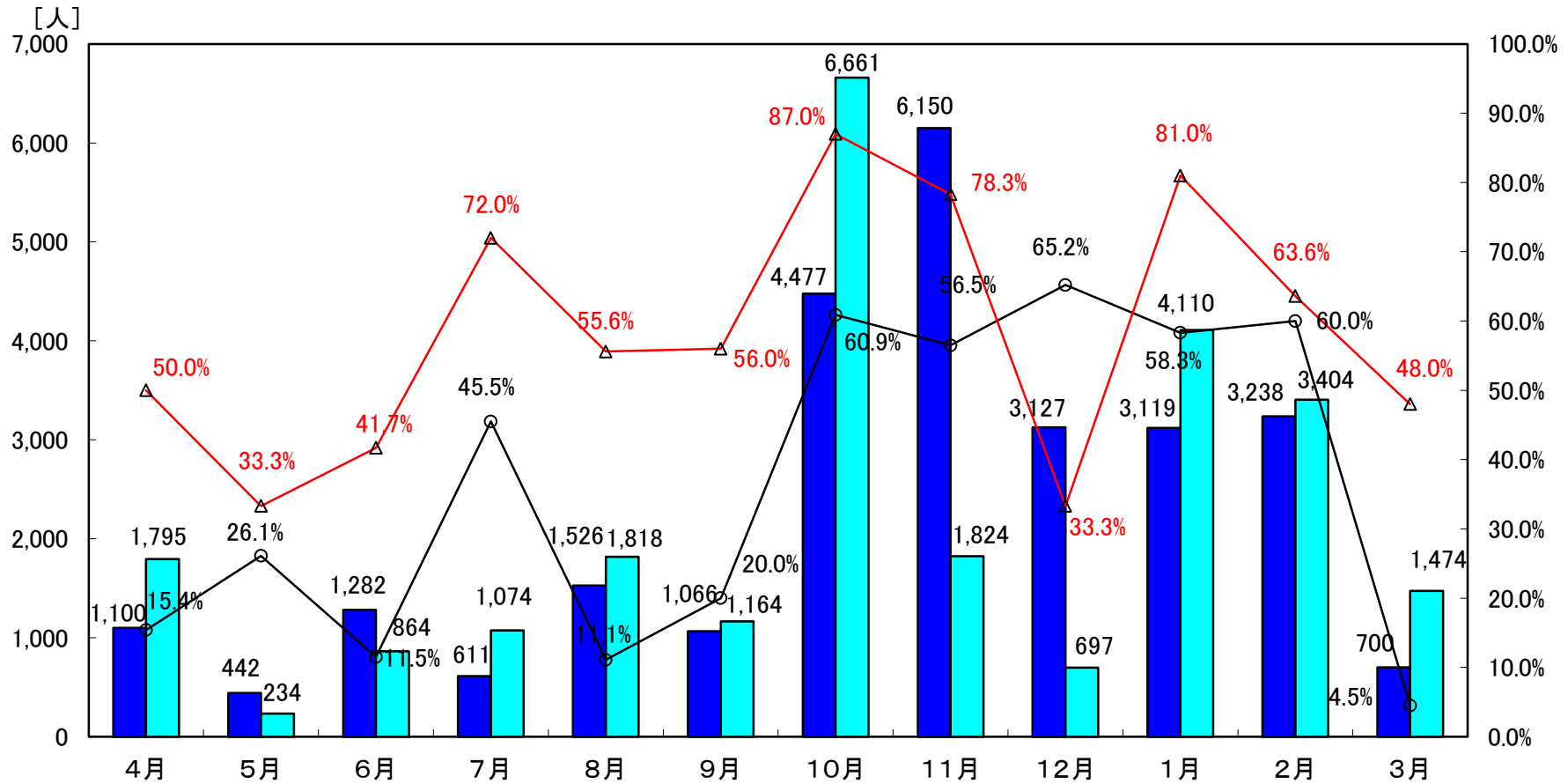



## 6 平成29年度 理事会、評議員会開催状況

会議名	開催日	内 容	結果
理事会	5/18 (木)	議案第1号 平成28年度事業報告書の承認について 議案第2号 平成28年度決算の承認について 議案第3号 定期評議員会の開催日時及び場所並びに目的である事項について 議案第4号 評議員会に提出する理事の補欠選任(案)、評議員の候補選任(案)について	可決 可決 可決 可決
評議員会	5/31 (水)	報告第1号 平成28年度事業報告について 議案第1号 平成28年度決算書の承認について 議案第2号 理事の補欠選任について 議案第3号 評議員の選任について	承認 可決 可決 可決
理事会	12/7 (木)	報告第1号 理事長及び副理事長の職務の執行状況の報告について 議案第5号 平成30年度事業計画(案)について	承認 可決
理事会	1/21 (日)	議案第6号 評議員会に提出する理事の候補選任(案)について 議案第7号 財団職員退職金支給規定に伴う退職金積立額の変更(案)について	可決 可決
評議員会	2/7 (水)	議案第4号 理事の選任について 報告第2号 理事長及び副理事長の職務の執行状況の報告について 報告第3号 平成30年度事業計画(案)について	可決 承認 承認
理事会	2/11 (日)	議案第8号 財団副理事長の選任について	選任
理事会	3/14 (水)	議案第9号 平成30年度事業計画書及び収支予算書並びに資金調達、設備投資の見込みを記載した書類について 議案第10号 定期評議員会の開催日時及び場所並びに目的である事項について 議案第11号 事務局長の人事(案)について	可決 可決 可決
評議員会	3/28 (水)	議案第5号 平成30年度事業計画書及び収支予算案書並びに資金調達、設備投資の見込みを記載した書類について 報告第4号 事務局長の人事(案)について	可決 承認